Caso# 2023-3970

Testigo Silencioso
PAGA POR RESOLVER CRÍMENES • 480.TESTIGO

RECOMPENSA

Hasta $2,000 Dolares

Testigo Silencioso – Paga por
Luchar contra el crímenes

HOMICIDIO

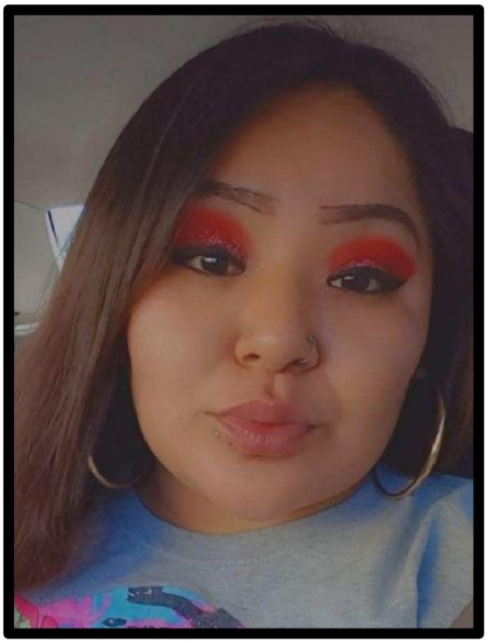

Víctima Sierra Austin

Víctima: Sierra Austin - 24 años de edad
Lugar: Shuttle Road Norte y Hilltop Road Oeste - Sacaton, Arizona
Fecha: Domingo 28 de Mayo del 2023 aproximadamente a las 11:30 p.m.
Sospechoso: Desconocido
Vehículo: Posiblemente un Dodge Charger oscuro

El Domingo 28 de Mayo del 2023 aproximadamente a las 11:30 p.m. un sujeto desconocido disparó un arma contra un vehículo viajando en el área de Shuttle Rd Norte y Hilltop Rd Oeste en la comunidad indígena Gila River en Sacaton, AZ. La pasajera del vehículo, Sierra Austin, una mujer de 24 años, fue alcanzada por los disparos y murió a causa de la misma. Los investigadores están buscando cualquier información sobre este incidente.

Si usted tiene informacion sobre este caso usted puede llamar a Testigo Silencioso al 480-T-E-S-T-I-G-O (480-837-8446) o marque gratis al 1-800-343-TIPS. Tambien puede dejar su pista anonima en la pagina de internet, www.silentwitness.org La informacion es completamente anonima y puede recibir una recompensa por informacion que resulte en un arresto o acusacion de el sospechoso o los sospechosos de el crimen.

Tiene que llamar a Testigo Silencioso para ser elegible para la recompensa.